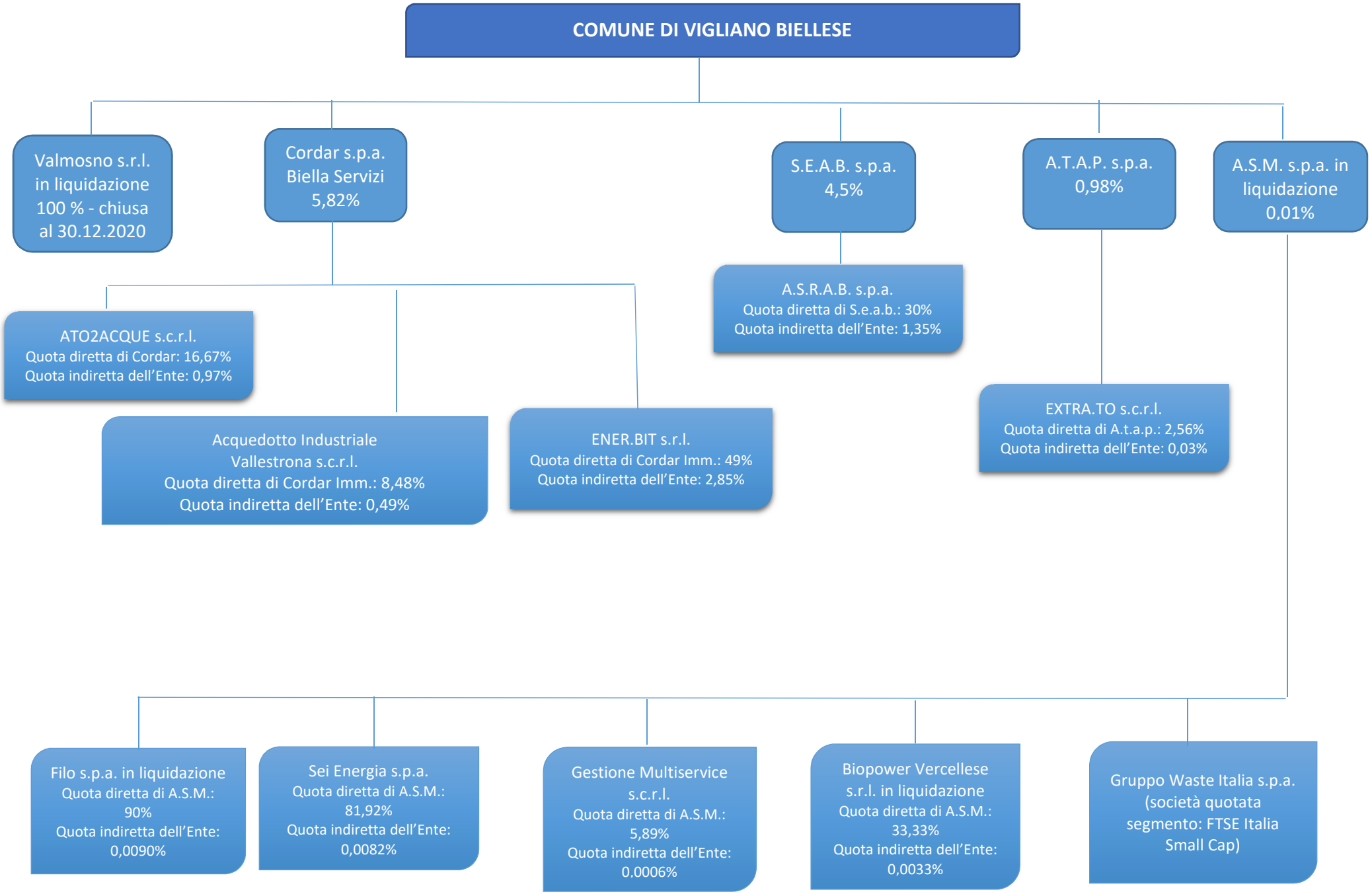
COMUNE DI VIGLIANO BIELLESE
Valmosno s.r.l. in liquidazione 100 % - chiusa al 30.12.2020
Cordar s.p.a. Biella Servizi 5,82%
S.E.A.B. s.p.a. 4,5%
A.T.A.P. s.p.a. 0,98%
A.S.M. s.p.a. in liquidazione 0,01%
ATO2ACQUE s.c.r.l.
Quota diretta di Cordar: 16,67%
Quota indiretta dell'Ente: 0,97%
Acquedotto Industriale Vallestrona s.c.r.l.
Quota diretta di Cordar Imm.: 8,48%
Quota indiretta dell'Ente: 0,49%
ENER.BIT s.r.l.
Quota diretta di Cordar Imm.: 49%
Quota indiretta dell'Ente: 2,85%
A.S.R.A.B. s.p.a.
Quota diretta di S.e.a.b.: 30%
Quota indiretta dell'Ente: 1,35%
EXTRA.TO s.c.r.l.
Quota diretta di A.t.a.p.: 2,56%
Quota indiretta dell'Ente: 0,03%
Filo s.p.a. in liquidazione
Quota diretta di A.S.M.: 90%
Quota indiretta dell'Ente: 0,0090%
Sei Energia s.p.a.
Quota diretta di A.S.M.: 81,92%
Quota indiretta dell'Ente: 0,0082%
Gestione Multiservice s.c.r.l.
Quota diretta di A.S.M.: 5,89%
Quota indiretta dell'Ente: 0.0006%
Biopower Vercellese s.r.l. in liquidazione
Quota diretta di A.S.M.: 33,33%
Quota indiretta dell'Ente: 0,0033%
Gruppo Waste Italia s.p.a. (società quotata segmento: FTSE Italia Small Cap)