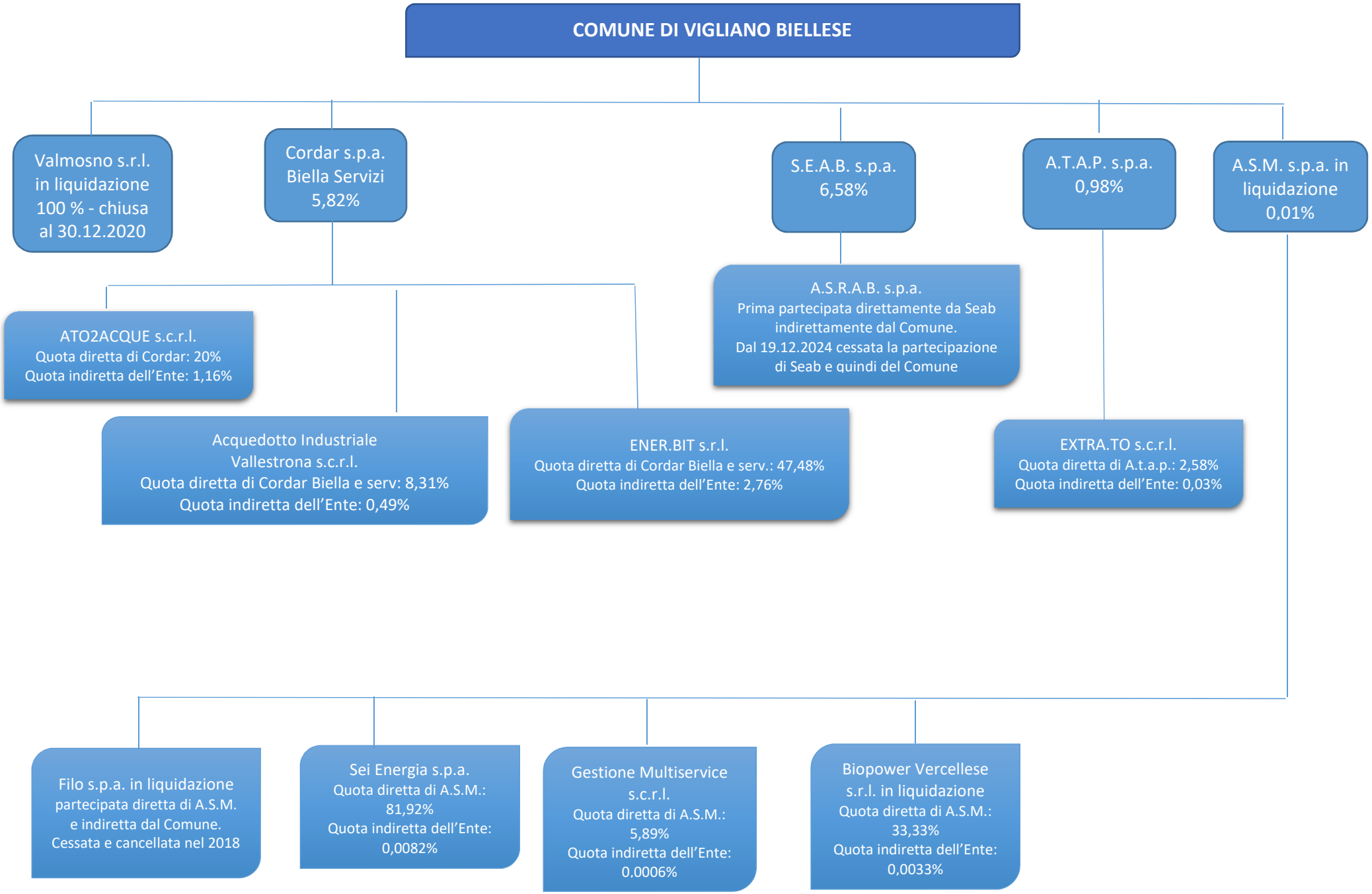
COMUNE DI VIGLIANO BIELLESE
Valmosno s.r.l. in liquidazione 100 % - chiusa al 30.12.2020
Cordar s.p.a. Biella Servizi 5,82%
S.E.A.B. s.p.a. 6,58%
A.T.A.P. s.p.a. 0,98%
A.S.M. s.p.a. in liquidazione 0,01%
ATO2ACQUE s.c.r.l.
Quota diretta di Cordar: 20%
Quota indiretta dell'Ente: 1,16%
Acquedotto Industriale Vallestrona s.c.r.l.
Quota diretta di Cordar Biella e serv: 8,31%
Quota indiretta dell'Ente: 0,49%
ENER.BIT s.r.l.
Quota diretta di Cordar Biella e serv.: 47,48%
Quota indiretta dell'Ente: 2,76%
A.S.R.A.B. s.p.a.
Prima partecipata direttamente da Seab indirettamente dal Comune.
Dal 19.12.2024 cessata la partecipazione di Seab e quindi del Comune
EXTRA.TO s.c.r.l.
Quota diretta di A.t.a.p.: 2,58%
Quota indiretta dell'Ente: 0,03%
Filo s.p.a. in liquidazione
partecipata diretta di A.S.M. e indiretta dal Comune.
Cessata e cancellata nel 2018
Sei Energia s.p.a.
Quota diretta di A.S.M.: 81,92%
Quota indiretta dell'Ente: 0,0082%
Gestione Multiservice s.c.r.l.
Quota diretta di A.S.M.: 5,89%
Quota indiretta dell'Ente: 0.0006%
Biopower Vercellese s.r.l. in liquidazione
Quota diretta di A.S.M.: 33,33%
Quota indiretta dell'Ente: 0,0033%