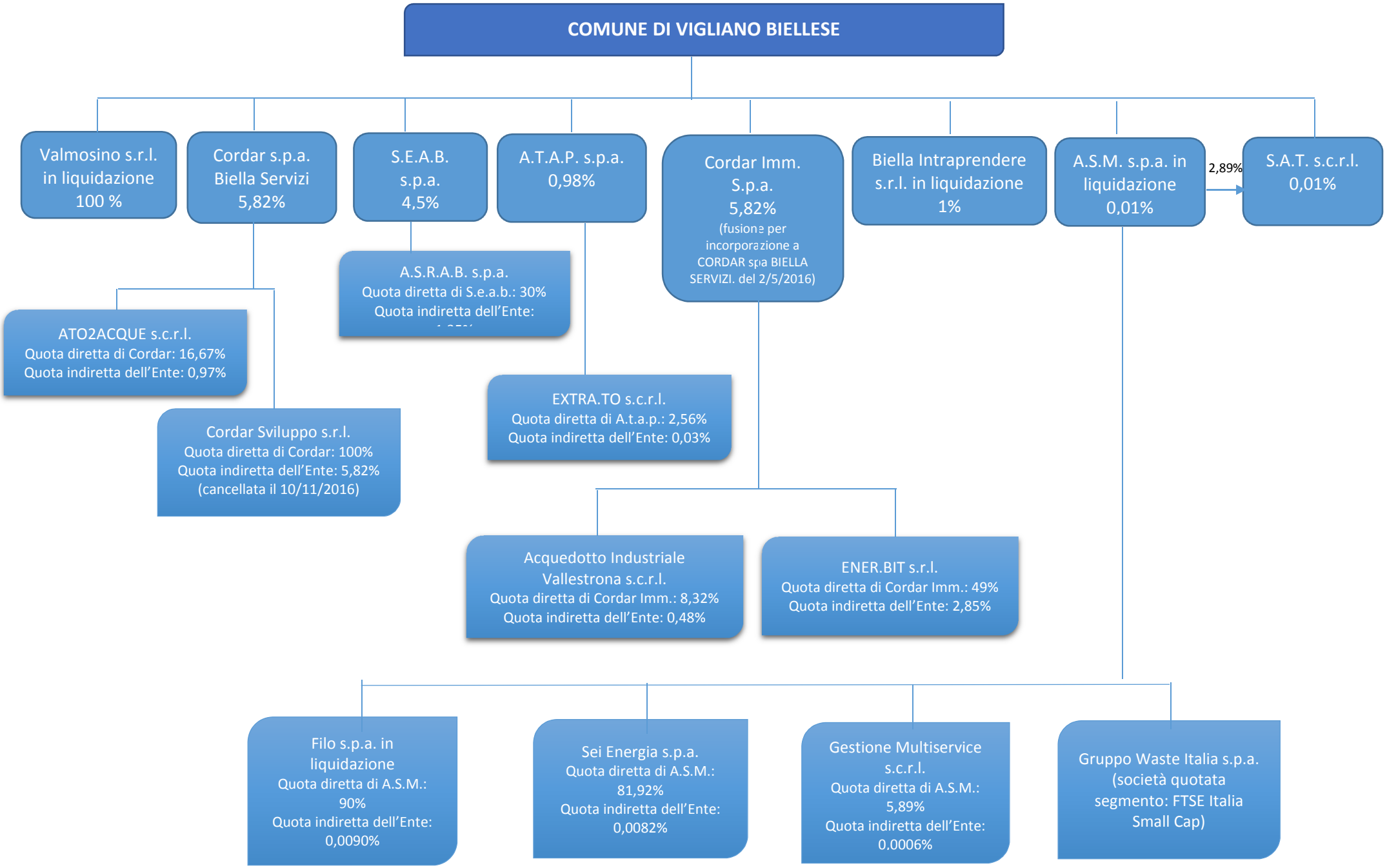
COMUNE DI VIGLIANO BIELLESE
Valmosino s.r.l. in liquidazione 100 %
Cordar s.p.a. Biella Servizi 5,82%
S.E.A.B. s.p.a. 4,5%
A.T.A.P. s.p.a. 0,98%
Cordar Imm. S.p.a. 5,82% (fusione per incorporazione a CORDAR spa BIELLA SERVIZI. del 2/5/2016)
Biella Intraprendere s.r.l. in liquidazione 1%
A.S.M. s.p.a. in liquidazione 0,01%
2,89%
S.A.T. s.c.r.l. 0,01%
A.S.R.A.B. s.p.a. Quota diretta di S.e.a.b.: 30% Quota indiretta dell'Ente:
ATO2ACQUE s.c.r.l. Quota diretta di Cordar: 16,67% Quota indiretta dell'Ente: 0,97%
Cordar Sviluppo s.r.l. Quota diretta di Cordar: 100% Quota indiretta dell'Ente: 5,82% (cancellata il 10/11/2016)
EXTRA.TO s.c.r.l. Quota diretta di A.t.a.p.: 2,56% Quota indiretta dell'Ente: 0,03%
Acquedotto Industriale Vallestrona s.c.r.l. Quota diretta di Cordar Imm.: 8,32% Quota indiretta dell'Ente: 0,48%
ENER.BIT s.r.l. Quota diretta di Cordar Imm.: 49% Quota indiretta dell'Ente: 2,85%
Filo s.p.a. in liquidazione Quota diretta di A.S.M.: 90% Quota indiretta dell'Ente: 0,0090%
Sei Energia s.p.a. Quota diretta di A.S.M.: 81,92% Quota indiretta dell'Ente: 0,0082%
Gestione Multiservice s.c.r.l. Quota diretta di A.S.M.: 5,89% Quota indiretta dell'Ente: 0,0006%
Gruppo Waste Italia s.p.a. (società quotata segmento: FTSE Italia Small Cap)