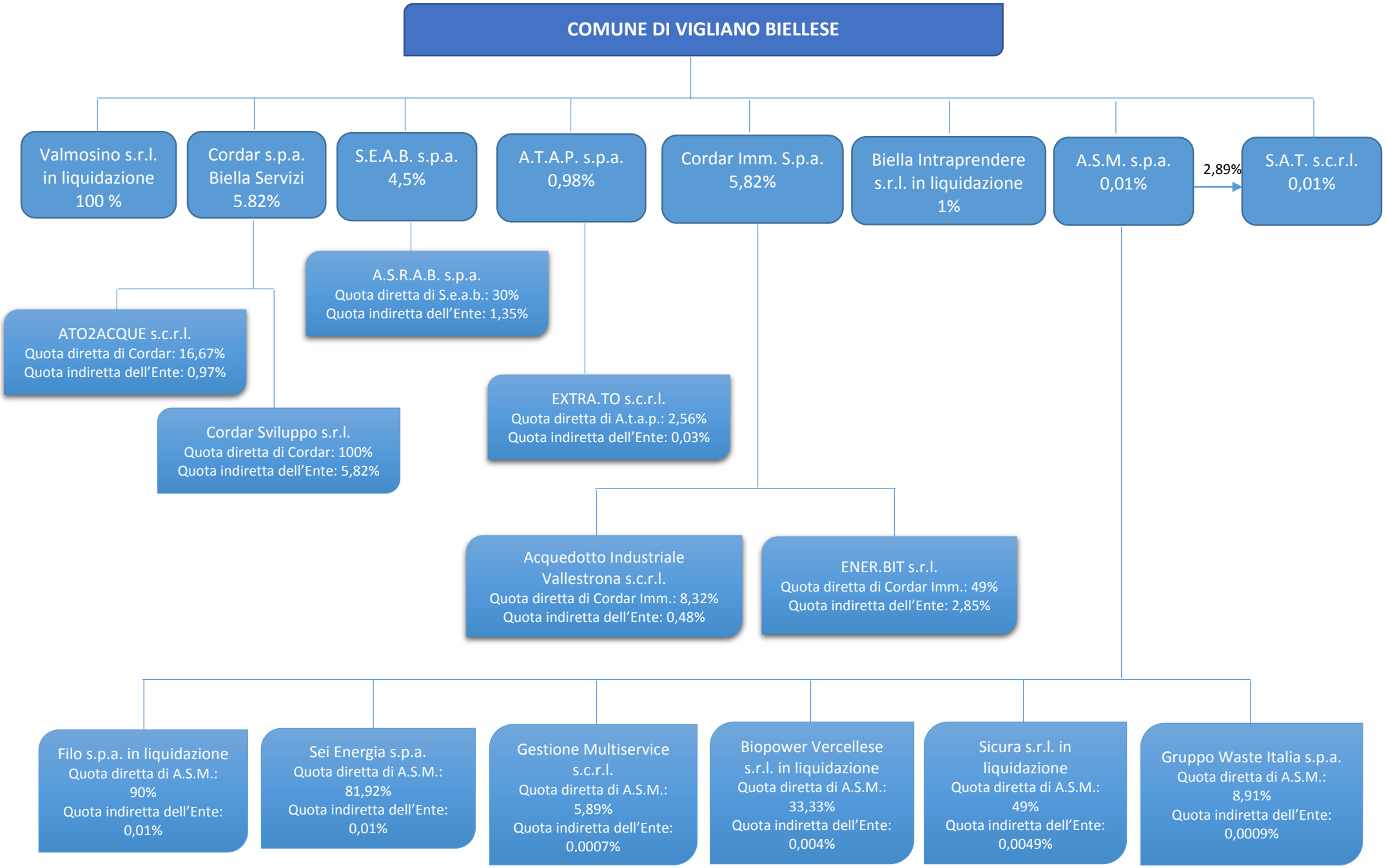
COMUNE DI VIGLIANO BIELLESE
Valmosino s.r.l. in liquidazione 100 %
Cordar s.p.a. Biella Servizi 5.82%
S.E.A.B. s.p.a. 4,5%
A.T.A.P. s.p.a. 0,98%
Cordar Imm. S.p.a. 5,82%
Biella Intraprendere s.r.l. in liquidazione 1%
A.S.M. s.p.a. 0,01%
2,89%
S.A.T. s.c.r.l. 0,01%
A.S.R.A.B. s.p.a.
Quota diretta di S.e.a.b.: 30%
Quota indiretta dell'Ente: 1,35%
ATO2ACQUE s.c.r.l.
Quota diretta di Cordar: 16,67%
Quota indiretta dell'Ente: 0,97%
Cordar Sviluppo s.r.l.
Quota diretta di Cordar: 100%
Quota indiretta dell'Ente: 5,82%
EXTRA.TO s.c.r.l.
Quota diretta di A.t.a.p.: 2,56%
Quota indiretta dell'Ente: 0,03%
Acquedotto Industriale Vallestrona s.c.r.l.
Quota diretta di Cordar Imm.: 8,32%
Quota indiretta dell'Ente: 0,48%
ENER.BIT s.r.l.
Quota diretta di Cordar Imm.: 49%
Quota indiretta dell'Ente: 2,85%
Filo s.p.a. in liquidazione
Quota diretta di A.S.M.: 90%
Quota indiretta dell'Ente: 0,01%
Sei Energia s.p.a.
Quota diretta di A.S.M.: 81,92%
Quota indiretta dell'Ente: 0,01%
Gestione Multiservice s.c.r.l.
Quota diretta di A.S.M.: 5,89%
Quota indiretta dell'Ente: 0,0007%
Biopower Vercellese s.r.l. in liquidazione
Quota diretta di A.S.M.: 33,33%
Quota indiretta dell'Ente: 0,004%
Sicura s.r.l. in liquidazione
Quota diretta di A.S.M.: 49%
Quota indiretta dell'Ente: 0,0049%
Gruppo Waste Italia s.p.a.
Quota diretta di A.S.M.: 8,91%
Quota indiretta dell'Ente: 0,0009%